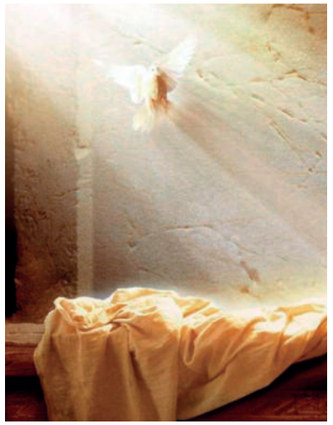

La Pasqua è la festa più importante della nostra fede, perché è la festa della nostra salvezza, la festa dell'amore di Dio per noi che celebra un grande unico mistero: la morte e la risurrezione del Signore Gesù.

Papa Francesco

Celebriamo con gioia e fede la Pasqua di Gesù: Lui solo è la nostra unica speranza in questo tempo complesso.

AUGURI

Don Mauro con la Diaconia

EDELWEISS
CineTeatroBesana
Piazza Cuzzi 8 - Besana in Brianza

in collaborazione e con il contributo di

Sii te stesso a modo mio

Essere adolescenti nell'epoca della fragilità adulta

Matteo Lancini

Psicologo e Psicoterapeuta

INGRESSO GRATUITO
PRENOTAZIONE OBBLIGATORIA VIA EMAIL A
prenotazioni@edelweissbesana.com
351.3959876

Possibilità di acquistare una copia autografata del libro
"Sii te stesso a modo mio. Essere adolescenti nell'epoca della fragilità adulta"

Giovedì 11 aprile 2024 ore 21.00

i gioielli Conti Besana in Brianza
ELDECOM DEDICATED COMPONENTS

i FILM di APRILE

rassegna film d'autore

EDELWEISS
CineTeatroBesana
Piazza Cuzzi 8 - Besana in Brianza

venerdì 5 aprile 2024

PASSAGES

Un uomo gay tradisce suo marito con una donna eterosessuale in questa storia ferocemente sexy e straziante di giovani parigini osserviamo l'identità di genere in tutti i suoi risvolti

Regia Ira Sachs

Interpreti Franz Rogowski, Ben Whishaw Adèle Exarchopoulos

Durata 92' - Francia 2023

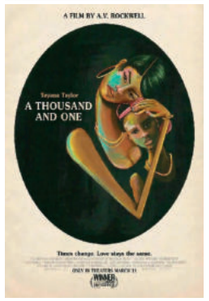

venerdì 12 aprile 2024

A THOUSAND AND ONE

La toccante storia di una madre ex detenuta che lotta per crescere suo figlio in una Harlem in continuo cambiamento è estremamente coinvolgente

Regia A. V. Rockwell

Interpreti Teyana Taylor, Will Catlett, Josiah Cross, Aven Courtney

Durata 116' - USA 2023

venerdì 19 aprile 2024

FOGLIE AL VENTO

Due anime solitarie si incontrano in una Helsinki sferzata dalla pioggia in questo dramma inaspettatamente edificante del maestro finlandese della malinconia

Regia Aki Kaurismäki

Interpreti Alma Pöysti, Jussi Vatanen, Janne Hyytiäinen, Nuppu Koivu

Durata 81' - Finlandia 2023

Introduzione e dibattito a cura di Adelio Pagotto

Inizio Proiezione ore 21.00

Posto Unico Ingresso 6€ oppure con Edelweiss Card

Rimani aggiornato
cineteatro edelweiss
351.3959876
www.edelweissbesana.com

in collaborazione e con il contributo di
CITTÀ DI BESANA IN BRIANZA

Presbiteri, Religiosi e Religiose della Comunità

don Mauro Malighetti
Cellulare 349 5096645
Telefono 0362 995166
Parroco e responsabile Comunità Pastorale
Referente per Besana capoluogo e Vergo Zoccorino
Referente per i Battesimi

don Fabrizio Vismara
Cellulare 348 7308731
Telefono 0362 995213
Vicario parrocchiale e responsabile Pastorale Giovanile
Referente per Valle Guidino

don Paolo Gattinoni
Cellulare 339 4876790
Oratorio Villa R. 0362 1792084
Vicario parrocchiale
Referente Pastorale dei Malati
Referente per Villa Raverio

don Antonio Anastasi
Cellulare 334 7563021
Telefono 0362 96181
Vicario parrocchiale
Referente per Calò

don Piero Salvioni
Cellulare 338 4616262
Vicario parrocchiale
Referente Pastorale dei Malati
Referente per Montesiro

don Alessandro Longhi
Telefono 0362 96016
Residente, *Vergo Zoccorino*

don Raimondo Riva
Cellulare 333 9708986
Residente, *Besana*

don Stanislao Brivio
Telefono 0362 91711
Residente, *Fondazione G. Scola*

Laura De Capitani
Consacrata Ordo Virginum
Cellulare 339 7897212
Collaboratrice Past.le Giovanile

Simonetta De Capitani
Consacrata Ordo Virginum
Cellulare 333 3319638
Telefono 0362 941160
Collaboratrice Pastorale

Comunità Religiose
Padri Camilliani
Visconta 0362 994548
Suore Domenicane
Besana 0362 995448
Ancelle della Divina Provvidenza
Rigola 0362 967990

Vita della Comunità
Informatore della Comunità Pastorale Santa Caterina di Besana in Brianza
Per segnalazioni alla redazione
vitadellacomunita@cpbesana.it
Per approfondimenti
www.cpbesana.it

Comunità Pastorale Santa Caterina Besana in Brianza

Vita della Comunità

Informatore quindicinale - Anno 16 - n. 06
dal 24 marzo al 14 aprile 2024

Resta solo Dio... a cui aggrapparci

Questa è una Pasqua particolare: ho negli occhi e nel cuore il dolore per le guerre che stanno distruggendo tutto, uccidendo fratelli innocenti e lasciando minori orfani. In tante parti del mondo ... persino nella Terra di Gesù! In questo giorno di luce e di speranza risuonano forti nella mia mente alcune domande: perché Signore? Fino a quando questa carneficina umana?

È faticoso celebrare la Pasqua di Gesù dentro tragedie che sembrano essere destinate a continuare ancora a lungo, i cui protagonisti sono incuranti delle sofferenze e delle morti!

Paradossalmente però, se togliamo dal nostro orizzonte la Speranza che la Pasqua dischiude, all'uomo post-moderno resta solo la disperazione che porta inevitabilmente all'odio tra i popoli. Cristo è venuto nella fragilità della carne, offrendo la sua vita per far balenare davanti ai nostri occhi, che la faccia *"oscura della morte"* e la sofferenza dell'uomo, possono essere illuminati dalla Luce della Pasqua!

Certo non viene meno il volto tenebroso fatto di solitudine, lacerazione, sofferenza e morte, segnati persino da un urlo lanciato ad un Dio che *"sembra essere distante ed assente"*!

Ma all'alba del mattino di Pasqua il velo si squarcia e si intuisce la Vittoria su ogni male dell'uomo e della Storia. Gesù con la Sua vita donata ci dona forza per sperare che la morte e la cattiveria dell'uomo non possono annientare la Vita: Lui la trasforma in Eternità. Ogni giorno è in sé stesso una vita! Non è lecito sciupare neppure un frammento dell'esistenza; non è lecito abusare della vita del fratello; è assurdo continuare ad uccidere per egemonia di potere, ostentando forza ed incutendo paura! In ogni uomo, in ogni donna, in ogni fratello e sorella vi è impresso il *"sigillo"* di Dio Padre: Lui non abbandona la Sua creatura. In ciascuno vi è un seme da far germogliare, una scintilla di luce da far brillare. Non possiamo celebrare una Pasqua in queste tragiche situazioni, ma è l'Unica alternativa che ci rimane: l'uomo non ascolta, non semina speranza e sembra non voler la pace!

Ci resta solo Dio e la sua morte salvifica a cui aggrapparci: Lui solo è Speranza certa. La Pasqua provoca ogni credente ad invocare e pregare Dio perché, Lui doni la forza per annunciare la certezza che il male e la morte sono perdenti sempre, sconfitti dalla vittoria della Vita. Possa il Risorto accompagnare il cammino di ogni uomo ed essere consolazione e speranza certa per tutti i fratelli e le sorelle che vivranno questa Pasqua privati di tutto e *"trattati come bestie"*, per i capricci di pochi.

don Mauro, parroco

Quaresima 2024

IL TRIDUO PASQUALE

Giovedì 28 marzo

LAVANDA DEI PIEDI
ore 16.30 in Basilica, a Montesiro e Villa Raverio

Messa in COENA DOMINI
ore 21.00 in Basilica

Venerdì 29 marzo

LODI
ore 8.30 in tutte le parrocchie

Celebrazione PASSIONE
ore 15.00 in tutte le parrocchie

VIA CRUCIS cittadina
ore 21.00 dalla Chiesa di Villa Raverio alla Chiesa di Vergo Zoccorino

Sabato 30 marzo

LODI
ore 8.30 in tutte le parrocchie

VEGLIA PASQUALE
ore 21.00 in tutte le parrocchie

Domenica 31 marzo
PASQUA DI RISURREZIONE

in tutte le parrocchie
SANTE MESSE *con orario festivo*

LE CONFESSIONI PASQUALI

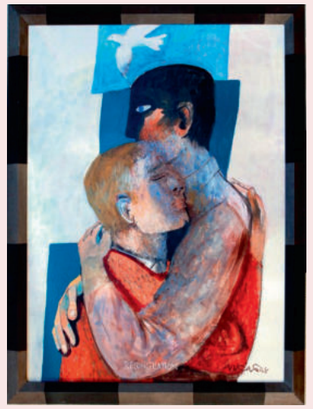

Lunedì 25 marzo
ore 9.00 **Per Tutti** *fino alle ore 11.00 a Besana e Vergo Zoccorino*
ore 17.00 **5a Elementare** *a Valle Guidino*
ore 21.00 **Per Tutti** *a Besana*

Martedì 26 marzo
ore 9.00 **Per Tutti** *fino alle ore 11.00 a Besana e Villa Raverio*
ore 17.00 **4a Elementare** *a Besana*
ore 20.45 **Ado, 18/19enni e Giovani** *a Montesiro*

Mercoledì 27 marzo
ore 8.30 **Per Tutti** *fino alle ore 11.00 a Besana*
ore 15.00 **Per Tutti** *fino alle ore 18.00 a Montesiro*

Giovedì 28 marzo
ore 16.00 **Per Tutti** *fino alle ore 19.00 a Calò, Valle Guidino e Vergo Zoccorino*
ore 17.00 **Per Tutti** *fino alle ore 19.00 a Besana, Montesiro e Villa Raverio*

Venerdì 29 marzo
ore 9.00 **Per Tutti** *fino alle ore 11.00 in tutte le parrocchie*
ore 16.00 **Per Tutti** *fino alle ore 19.00 in tutte le parrocchie*

Sabato 30 marzo
ore 9.00 **Per Tutti** *fino alle ore 11.00 a Calò, Vergo Zoccorino e Villa Raverio*
ore 14.00 **Per Tutti** *fino alle ore 19.00 a Besana, Montesiro e Valle Guidino*

Via Crucis comunitaria

«Perdona le nostre colpe, e donaci la Tua Pace»

Si svolgerà **il prossimo 29 marzo, Venerdì Santo,** con partenza alle ore 21.00 dalla chiesa di Villa Raverio e dopo un breve percorso giungerà in chiesa a Vergo Zoccorino.
Vogliamo mettere al centro della nostra Preghiera la **contemplazione del Crocifisso,** fonte di misericordia e di perdono. In sette soste di meditazione rifletteremo sul nostro cuore indurito, incapace di gesti di accoglienza, fraternità ed aiuto reciproco.
A Gesù crocifisso, poi, con umiltà e pentimento chiederemo il dono della Pace, nei nostri cuori, nelle nostre famiglie, nella nostra Comunità e nel mondo intero.
Tutti siamo invitati a partecipare a questo momento di preghiera comunitaria: ascoltando la Parola del Vangelo ci prepareremo a vivere il *"silenzio"* del Sabato Santo e l'*Alleluia* della Pasqua!

Il Vicario di zona tra noi

Apparteniamo ad una chiesa più grande che va oltre i confini delle nostre parrocchie

Martedì 12 marzo la nostra Comunità Pastorale ha accolto con gioia mons. Michele Elli, il nuovo Vicario Episcopale della nostra Zona di Monza.
La sua presenza, come lui stesso ha evidenziato, ha avuto il duplice scopo di ricordarci l'appartenenza ad una Chiesa più grande, che va oltre i confini delle nostre Parrocchie e di farci sentire la vicinanza di questa Chiesa, in particolare di quella diocesana, guidata dal nostro Arcivescovo mons. Delpini.
Il pomeriggio è iniziato con la visita alla Scuola Materna *"Sacro Cuore"*; successivamente ha incontrato i sacerdoti e ha celebrato i Vesperi.
Il cuore della visita è stato la celebrazione della Santa Messa nella Chiesa di Calò: l'Eucaristia, ha ricordato il Vicario, è il centro della vita di una Comunità: luogo da cui partire per essere testimoni nel mondo e luogo a cui portare/riportare i fratelli incontrati.
Al termine della Santa Messa mons. Elli ha incontrato il Consiglio Pastorale e il Consiglio per gli Affari Economici della Comunità Pastorale.
In un clima di ascolto e di dialogo sono state presentate brevemente le iniziative pastorali presenti nella nostra Comunità.
Prendendo poi la parola, mons. Elli ha raccomandato di continuare l'impegno per la costruzione della Comunità Pastorale: le Parrocchie continuano ad avere il loro ruolo di legame stretto col territorio, ma devono essere pronte ad aprirsi ad un respiro più ampio per mettersi *"a servizio"* dell'intera Comunità.
Particolare attenzione è stata dedicata al ruolo e all'importanza del Consiglio Pastorale: organo di corresponsabilità e di confronto tra laici e sacerdoti, in cui discernere le scelte pastorali.
Infine, al Consiglio per gli Affari Economici è stato rivolto l'invito a prendersi cura, con competenza ed onestà, dei beni della Comunità, ponendo attenzione anche al tema della sostenibilità dei costi delle diverse strutture presenti sul nostro territorio.

Celebrazione dei Battesimi

Le date del mese di Aprile

Domenica 31 marzo
Santa Pasqua
ore 11.00 in Basilica
durante la Santa Messa

Domenica 14 aprile
ore 16.00 a Calò

Domenica 28 aprile
ore 16.00 a Vergo Zoccorino

Lunedì dell'Angelo

Le celebrazioni

ORARIO SS. MESSE

ore 9.30 Calò
ore 10.00 Valle Guidino e Vergo Zoccorino
ore 10.30 Montesiro
ore 11.00 Basilica e Villa Raverio

Festa Divina Misericordia

Istituita ufficialmente da Giovanni Paolo II nel 1992

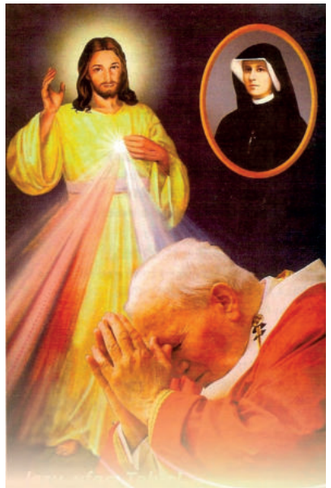

La festa è stata istituita sulle visioni avute da suor Faustina Kowalska, e fissata per tutta la Chiesa nella prima domenica dopo Pasqua, la cosiddetta "Domenica in albis".
Gesù, secondo le visioni avute da suor Faustina trasmetteva la sua volontà: *"Io desidero che vi sia una festa della Misericordia. Voglio che l'immagine, che dipingerai con il pennello, venga solennemente benedetta nella prima domenica dopo Pasqua; questa domenica deve essere la festa della Misericordia"*

DOMENICA 7 APRILE
in Basilica

ore 15.30 Coroncina della Divina Misericordia
Riflessione con Santa Faustina, Adorazione e Benedizione Eucaristica

Solennità dell' Annunciazione

Cambia la data nel rito Ambrosiano

Essendo quest'anno il *25 marzo lunedì santo,* nel nostro Rito Ambrosiano, la Solennità dell'Annunciazione sarà celebrata **Lunedì 8 aprile.**

FESTA DI CASAGLIA

Lunedì 8 aprile
ore 20.00 Rosario nel cortile di *"Villa Annunciata"*
Processione alla chiesina
ore 20.30 Santa Messa solenne

Domenica 14 aprile
ore 15.00 Spettacolo di Clowneria nel giardino di *"Villa Annunciata"*